

ESTILOS GOVIMENTUM

Estilos gráficos de los principales elementos y componentes web del tema base* de Govimentum

Heading <h1>	Roboto Regular 26pt
Heading <h2>	Roboto Regular 25pt
Heading <h3>	Roboto Regular 24pt
Heading <h4>	Roboto Regular 22pt
Heading <h5>	Roboto Regular 20pt
Sección (h5)	Roboto Medium 18pt
Título (h6)	Roboto Medium 16pt
Subtítulo	Roboto Regular 16pt
Cuerpo 2 / Menú	Roboto Medium 14pt
Cuerpo 1	Trebuchet Regular 14pt
Alerta	Roboto Regular 12pt
Vínculo	Trebuchet Regular 14pt
BOTÓN	Roboto Medium 14pt

A Jerarquía de textos

Crea contraste entre los contenidos por medio de tipos de letra, tamaño, peso, letras mayúsculas y minúsculas, negrita o cursiva, orientación y color. La combinación de estos elementos guía el orden de lectura del usuario.

Botones

Este es un elemento estándar de los formularios que aplica los estilos gráficos del set de módulos CSS del proyecto Open Source: PureCSS.*

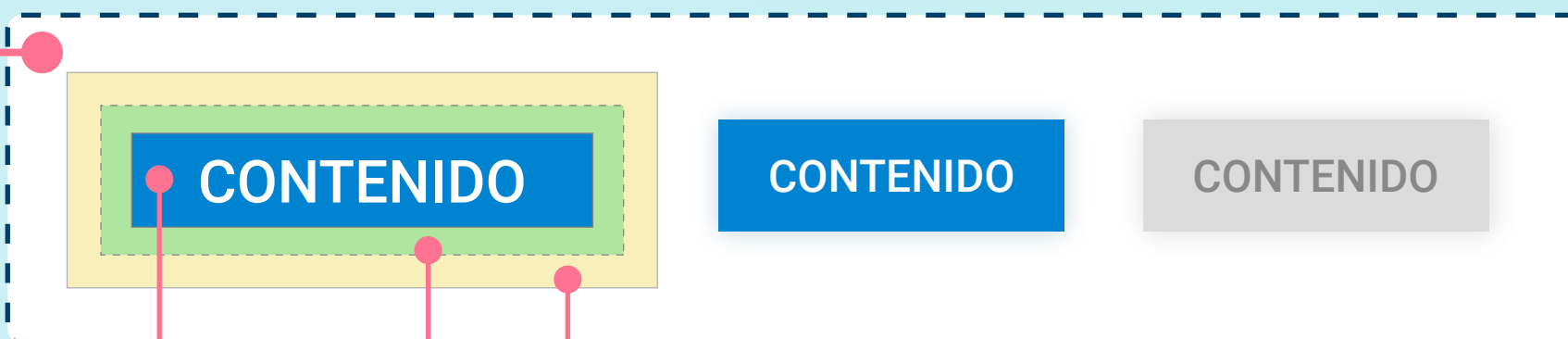

```
<> background: #0085d2; // Color de fondo
    box-shadow: 0 0 5px rgba(0, 133, 210, 0.2); // Sombra
```

```
<> margin: 10px; // Margen externo
```

```
<> padding: 10px 16px; // Margen interno
```

Acordeones 1º/2º Nivel

En Govimentum la presentación de las listas de contenidos de Transparencia se realiza a través de acordeones que facilitan la clasificación de los documentos por temas y/o por años.

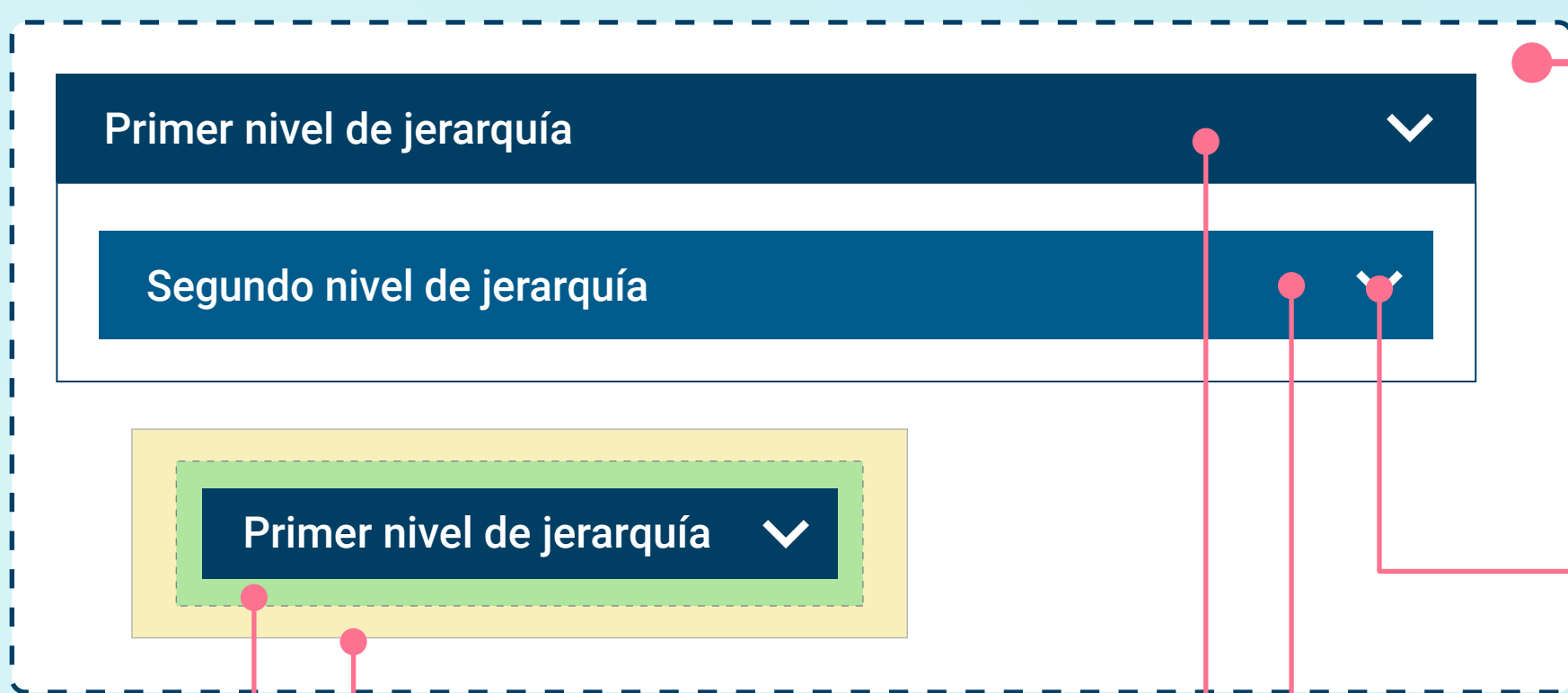

```
<> height: 12px; // Altura
```

```
<> background: #005B8E; // Color de fondo
```

```
<> background: #003E65; // Color de fondo
```

```
<> margin: 10px; // Margen externo
```

```
<> padding: 10px 16px; // Margen interno
```

Item de acordeón (contenido)

Este elemento presenta un resumen de la metadata del documento el cual permite su descarga o acceso al contenido con la metadata completa.

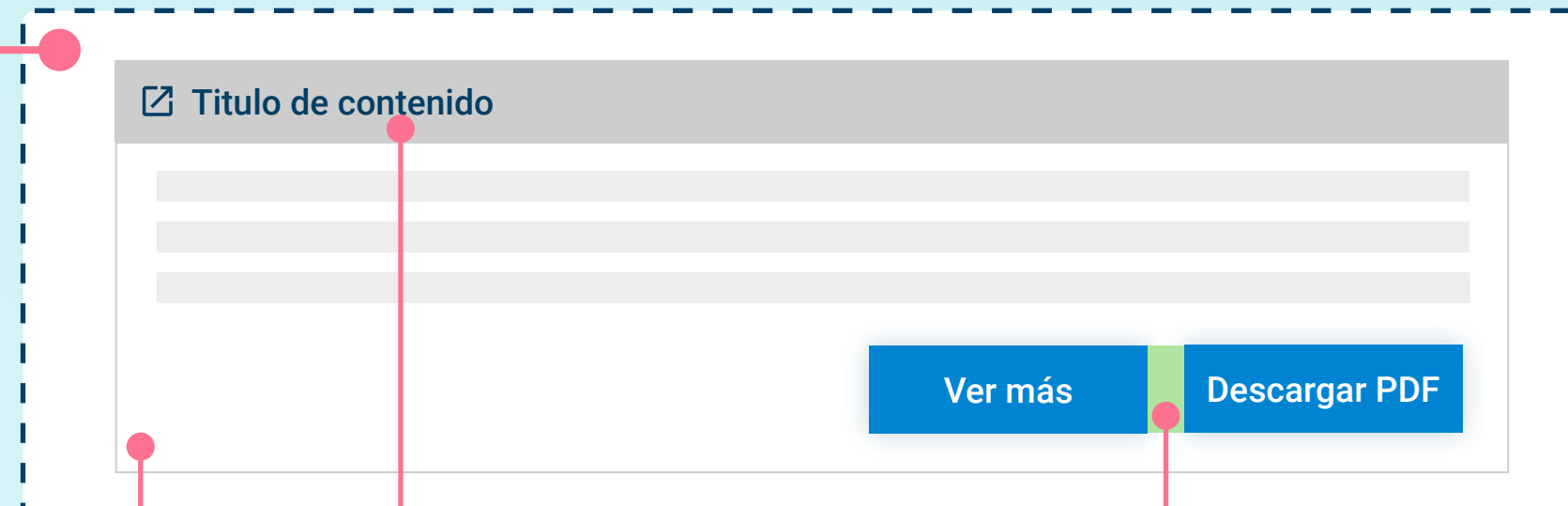

```
<> padding: 10px; // Margen interno
```

```
<> padding: 10px 15px; // Margen interno
    background: #dce0e2; // Color de fondo
```

```
<> margin-left: 10px; // Margen izquierdo de botón
```

Cajas de texto

Este es un elemento estándar de los formularios que aplican los estilos gráficos del set de módulos CSS del proyecto Open Source: PureCSS.*



```
<> box-shadow: inset 0 1px 3px #ddd; // Sombra interna
```

```
<> border-radius: 5px; // Esquinas redondeada
    border: 1px solid #8C8C8C; // Borde
```

Enlaces destacados 1er nivel

En Govimentum estos enlaces destacados incluyen imagen decorativa de fondo no textual para asegurar la accesibilidad del elemento.

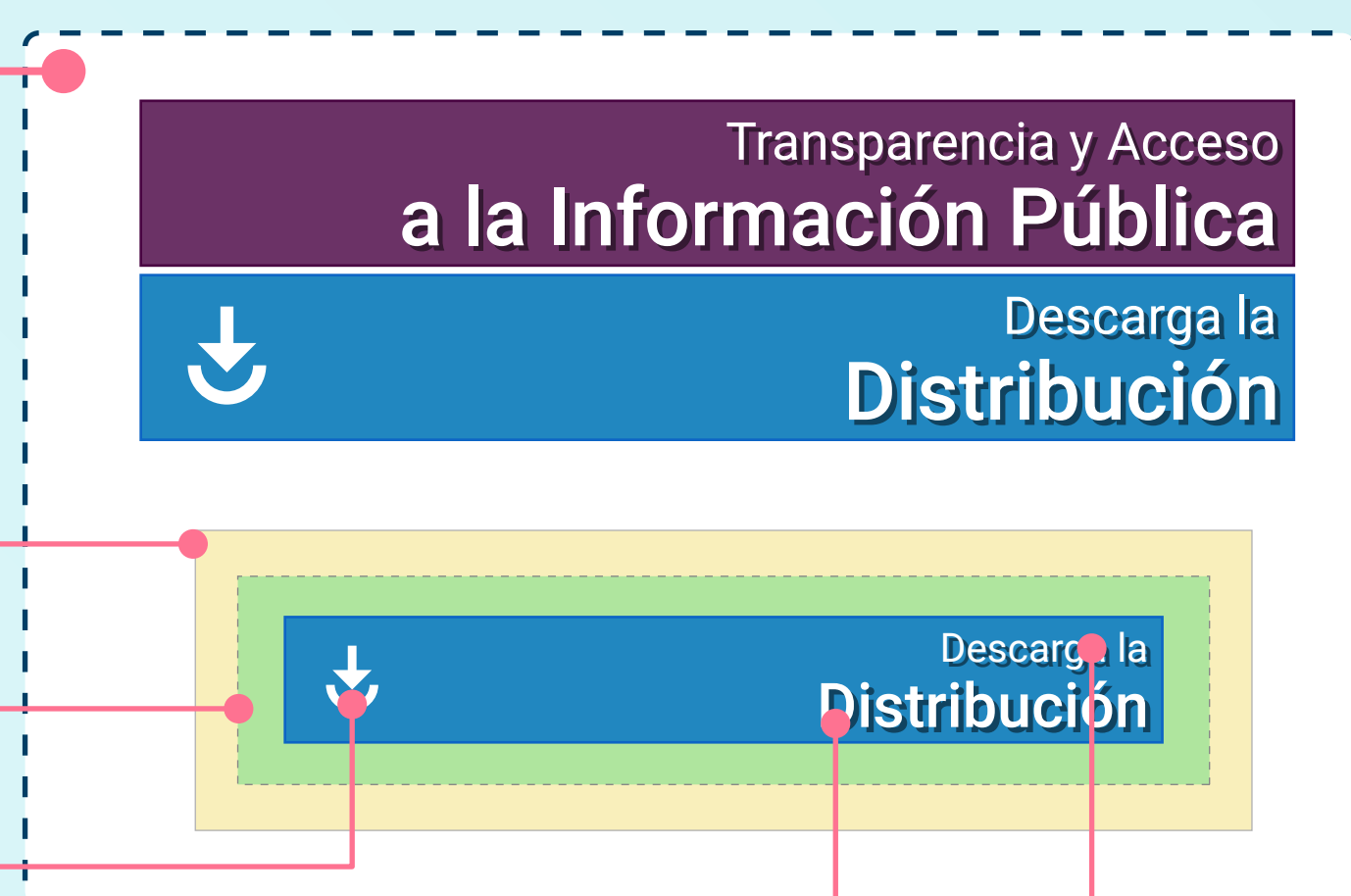

```
<> margin-bottom: 3px; // Margen externo
```

```
<> padding: 2px 0; // Margen interno
```

```
<> height: 16px; // ALTURA de icono
```

```
<> font-size: 26px; // Tamaño de texto
    text-shadow: 2px 2px rgba(0, 0, 0, 0.5); // Sombra
```

```
<> font-size: 16px; // Tamaño de texto
```

Enlaces destacados 2º nivel

En Govimentum estos enlaces incluyen borde decorativo en con un color destacado manteniendo la accesibilidad del elemento.

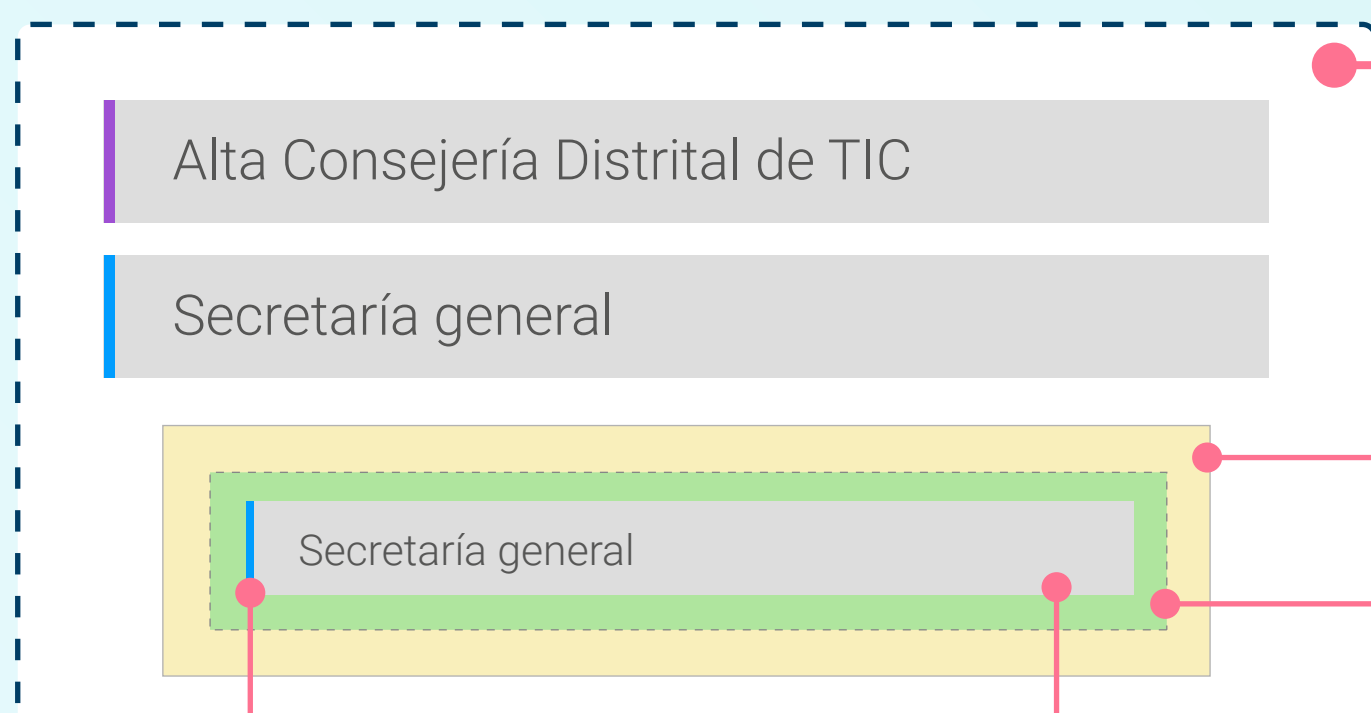

```
<> margin-bottom: 10px; // Margen externo
```

```
<> padding: 10px 15px; // Margen interno
```

```
<> background: #dce0e2; // Color de fondo
```

```
<> border-left: 3px solid <color>; // Borde de caja
```

Menú de 3er nivel

Este menú presenta la clasificación de los contenidos relacionados con las categorías de información del Estándar para la publicación y divulgación de información pública.

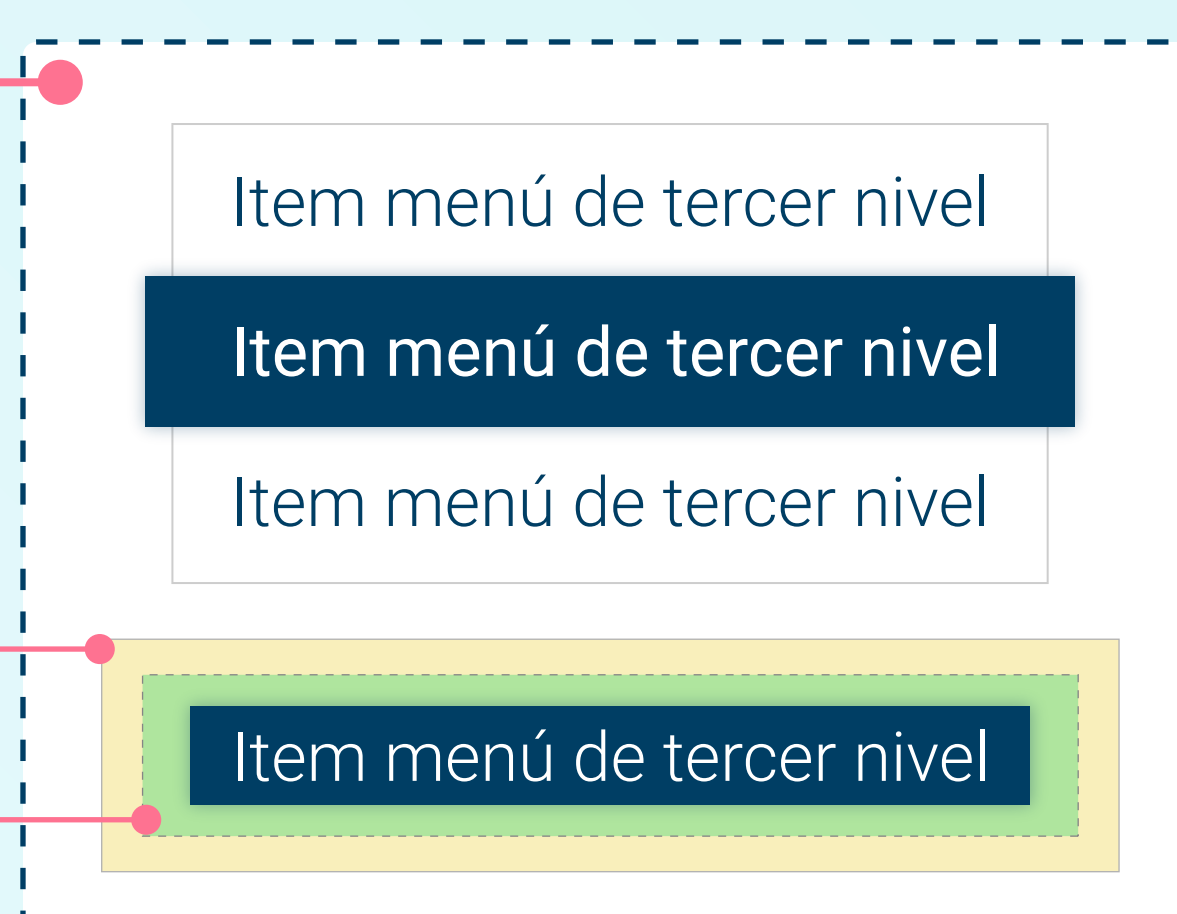

```
<> margin: 0px; // Margen externo
```

```
<> padding: 10px 16px; // Margen interno
```

*Referencias

Basado en el Set de módulos CSS responsivos del proyecto PureCSS: <https://purecss.io>

Definiciones

CSS = Cascade Style Sheets = Hojas de Estilo en Cascada